



KEMENTERIAN KESIHATAN MALAYSIA

## KENYATAAN MEDIA KEMENTERIAN KESIHATAN MALAYSIA

### SITUASI SEMASA DEMAM DENGGI DI MALAYSIA MINGGU EPIDEMIOLOGI 24 (12 JUN – 18 JUN 2022)

Pada Minggu Epidemiologi ke-24 tahun 2022, jumlah kes demam denggi yang dilaporkan adalah 1,494 berbanding 1,311 kes pada minggu sebelumnya, iaitu peningkatan sebanyak 183 kes (14%). Dua (2) kematian akibat komplikasi demam denggi dilaporkan pada Minggu Epidemiologi ke-24 tahun 2022.

Kumulatif kes demam denggi yang dilaporkan sehingga kini adalah sebanyak 21,689 kes berbanding 12,854 kes bagi tempoh sama tahun 2021 iaitu peningkatan sebanyak 8,835 kes (68.7%), Manakala sebanyak 15 kematian akibat komplikasi denggi dilaporkan berbanding sembilan (9) kematian bagi tempoh yang sama pada tahun 2021. **(Lampiran A & C).**

Sebanyak 63 lokaliti hotspot dilaporkan pada minggu ini berbanding 47 lokaliti hotspot pada minggu sebelumnya dengan 54 lokaliti hotspot berada di Negeri Selangor, lima (5) lokaliti hotspot di WPKL & Putrajaya, dua (2) lokaliti hotspot di Sabah dan masing-masing satu (1) lokaliti hotspot di Kedah serta Negeri Sembilan **(Lampiran B & D).**

Setiap lapisan masyarakat perlu bertanggungjawab dan bertindak proaktif dalam usaha membantu mengurangkan kejadian kes demam denggi yang sedang

memuncak ketika ini. Lakukan aktiviti gotong-royong bagi membersihkan persekitaran premis dari tempat pembiakan nyamuk *Aedes*, contohnya bekas makanan/ minuman, kulit buah-buahan, barang lusuh yang tidak digunakan serta bekas/ peralatan yang tidak digunakan di sekeliling rumah. Jawatankuasa Penduduk, Badan Pengurusan Bersama (*Joint Management Board – JMB*), Rukun Tetangga atau pihak berwajib juga diminta menggerakkan komuniti untuk segera melakukan aktiviti Cari dan Musnah pembiakan nyamuk *Aedes*.

Bubuh bahan pembunuh jentik-jentik di tempat takungan seperti kolah, pam tandas atau struktur tandas yang menakung air. Lakukan semburan aerosol terutamanya di tempat tersembunyi bagi membunuh nyamuk *Aedes* dewasa. Pakai pakaian yang menutup anggota badan sekiranya melakukan aktiviti luar terutamanya pada awal pagi dan lewat petang serta gunakan repelan bagi mengelakkan daripada terkena gigitan nyamuk *Aedes*. Lindungi diri, keluarga dan komuniti kita. Jangan jadi mangsa demam denggi. **Tiada *Aedes*, tiada Denggi, Chikungunya, dan Zika.**

**TAN SRI DATO' SERI DR. NOOR HISHAM BIN ABDULLAH**

Ketua Pengarah Kesihatan  
Kementerian Kesihatan Malaysia

**Jun 2022**

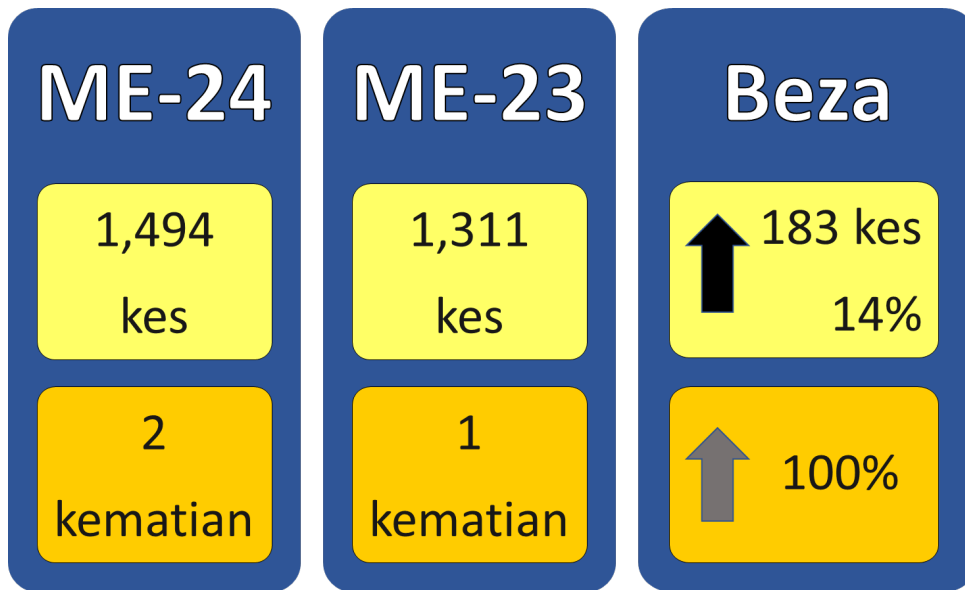

Gambarajah 1: Perbandingan kes dan kematian demam denggi minggu ke-23 dan ke-24 tahun 2022



Gambarajah 2: Perbandingan kes dan kematian demam denggi sehingga minggu ke-24 tahun 2022 dan tempoh sama tahun 2021

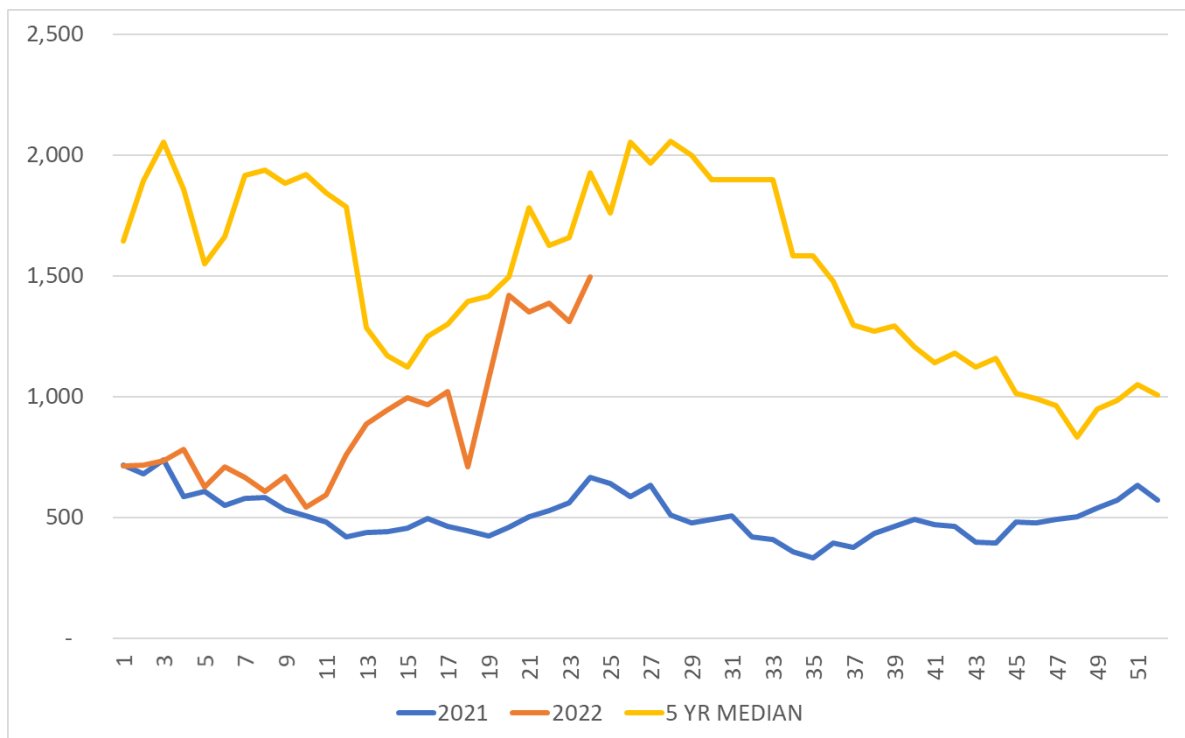

Gambarajah 3: Perbandingan tren kes mingguan demam denggi Malaysia tahun 2022, 2021 dan median 2017-2021

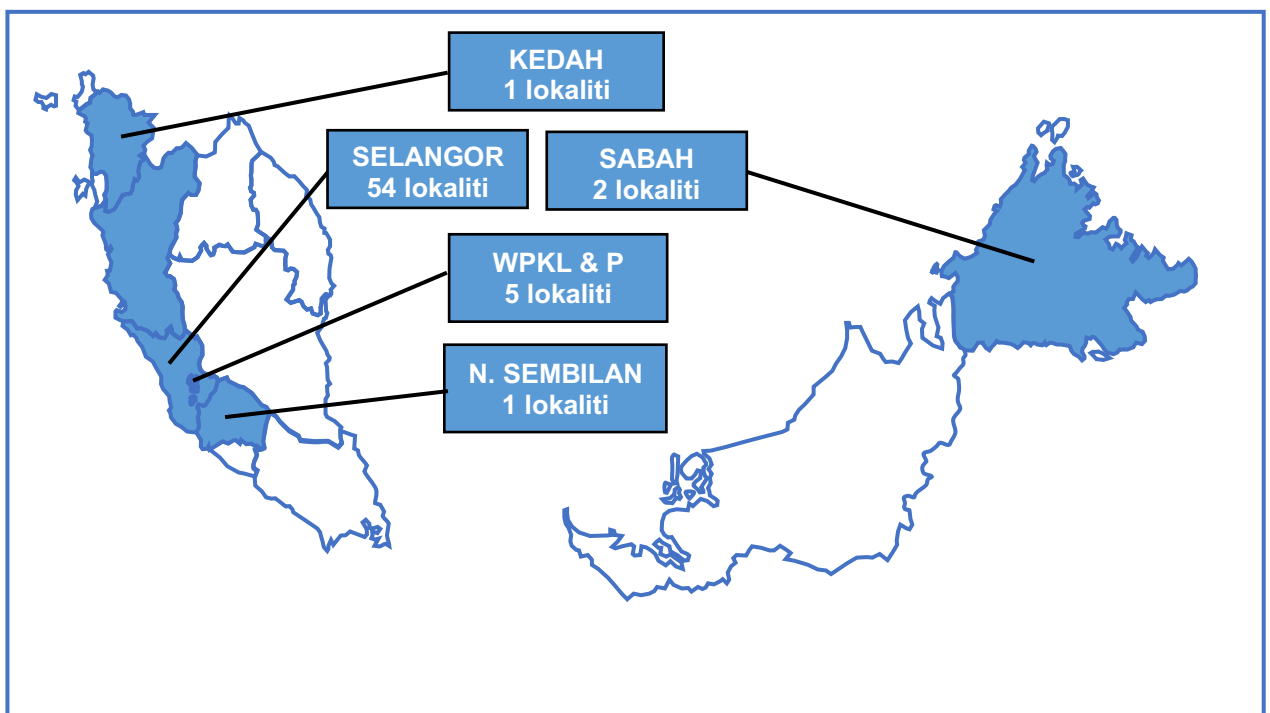

Gambarajah 4: Jumlah lokaliti hotspot denggi minggu ke-24 tahun 2022

**BILANGAN KES DENGGI PADA MINGGU 24/2022****(12 Jun hingga 18 Jun 2022)**

Bil.	Negeri	Bilangan Kes dan Kematian Denggi dilaporkan				Kumulatif Kes Denggi sehingga ME 24/2022		Kumulatif Kes Denggi sehingga ME 24/2021	
		Minggu 24 (12 Jun – 18 Jun 2022)		Minggu 23 (5 Jun – 11 Jun 2022)		Kes	Mati	Kes	Mati
		Kes	Mati	Kes	Mati				
1	Perlis	2	0	0	0	12	0	9	0
2	Kedah	23	0	27	1	513	1	222	0
3	P. Pinang	15	0	19	0	282	0	217	0
4	Perak	30	0	18	0	434	0	300	1
5	Selangor	884	0	794	0	14,322	3	7,397	2
6	WP KL & Putrajaya	180	1	128	0	1,987	4	1,447	1
7	N. Sembilan	38	0	41	0	624	1	312	1
8	Melaka	12	0	14	0	220	0	383	0
9	Johor	92	0	70	0	984	1	1,149	1
10	Pahang	24	0	22	0	239	0	258	1
11	Terengganu	13	0	7	0	85	0	21	0
12	Kelantan	39	0	24	0	236	2	105	0
13	Sarawak	12	0	17	0	272	1	212	0
14	Sabah	130	1	129	0	1,464	2	818	2
15	WP Labuan	0	0	1	0	15	0	4	0
	<b>MALAYSIA</b>	<b>1,494</b>	<b>2</b>	<b>1,311</b>	<b>1</b>	<b>21,689</b>	<b>15</b>	<b>12,854</b>	<b>9</b>

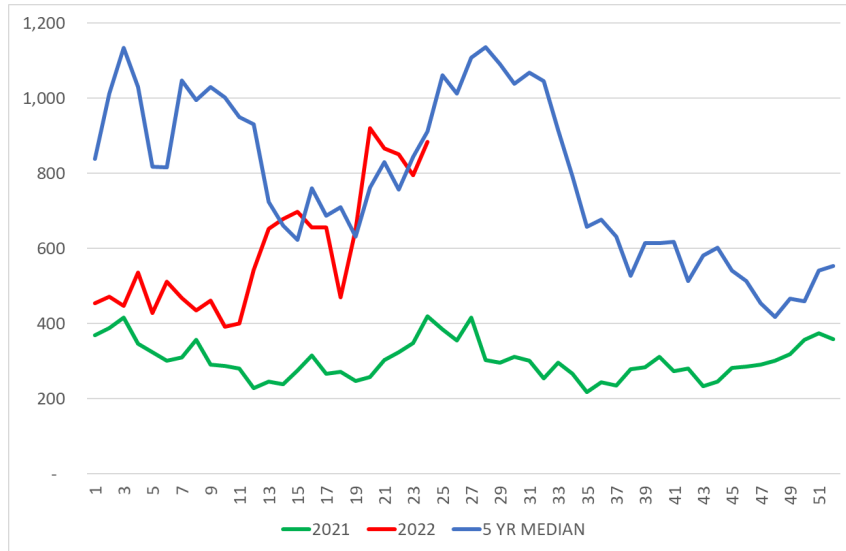

**Selangor**

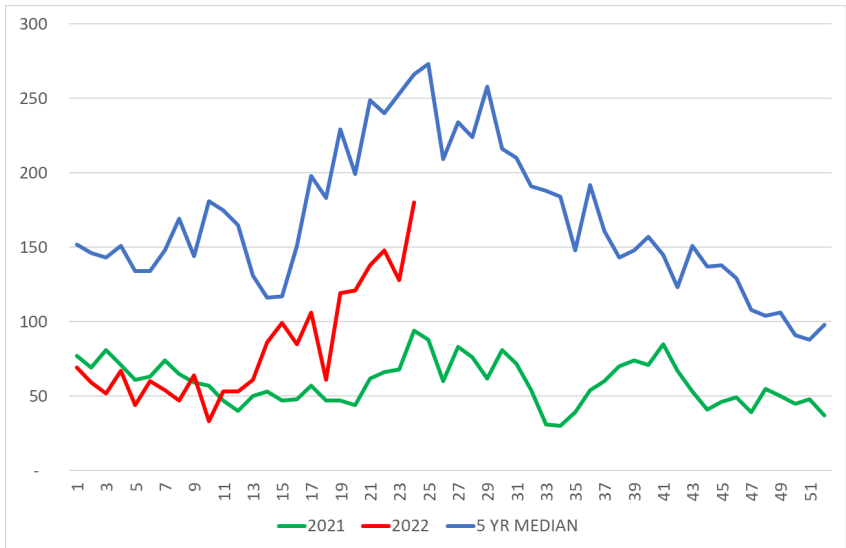

**WPKL & Putrajaya**

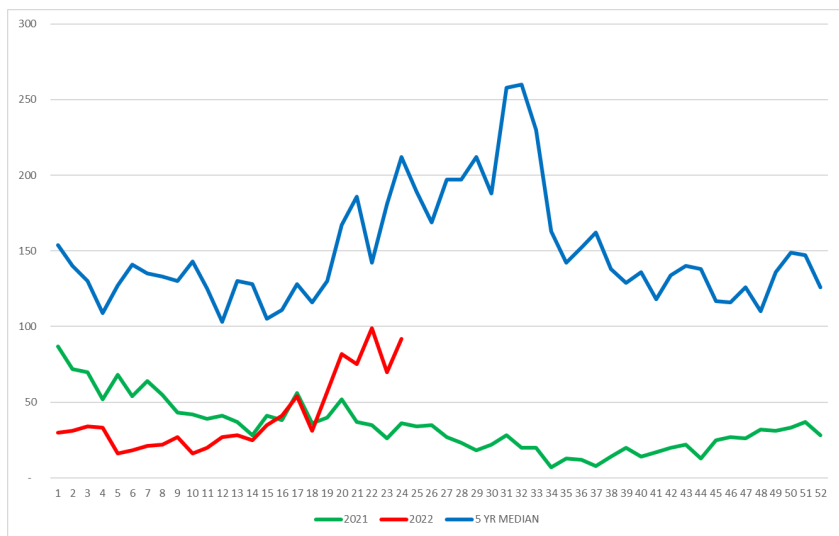

**Johor**

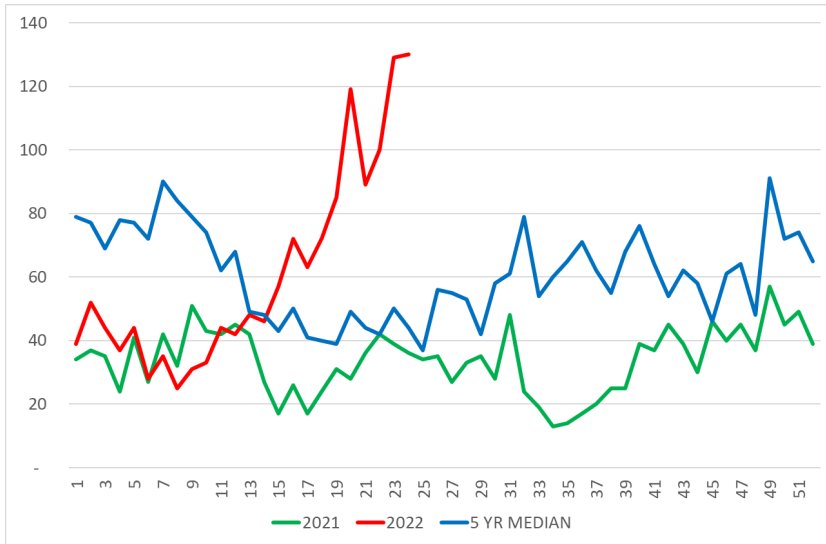

**Sabah**

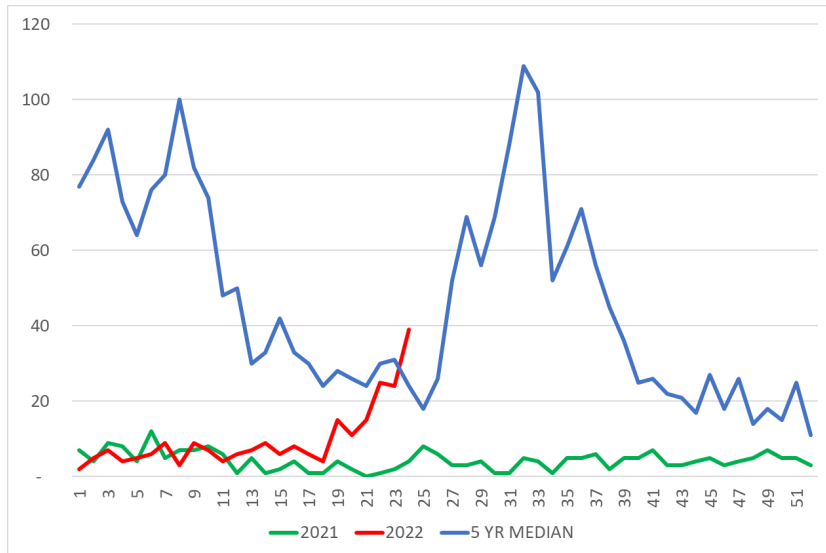

**Kelantan**

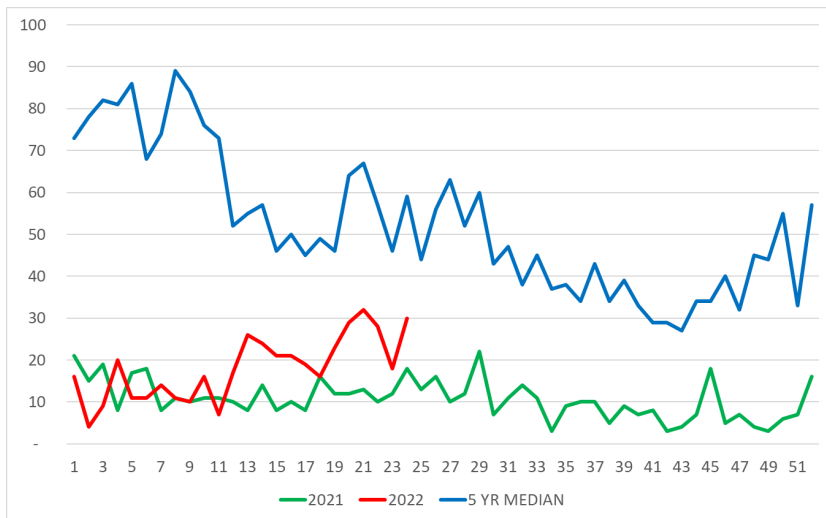

**Perak**

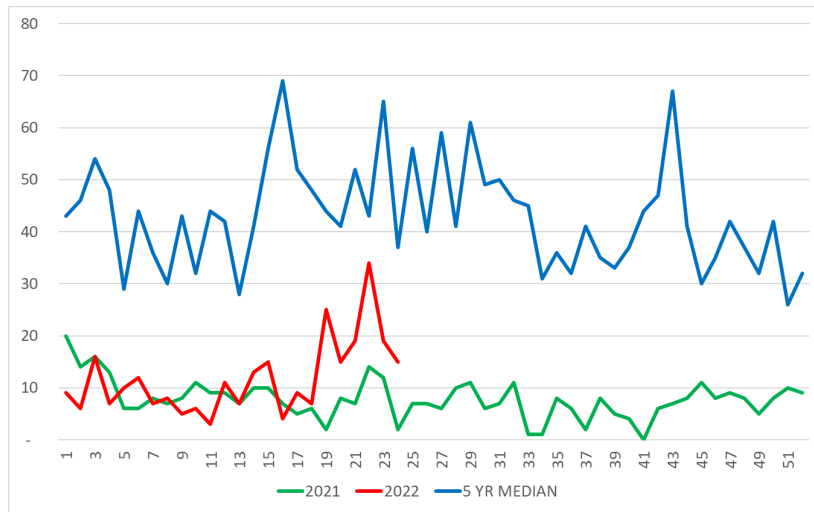

**Pulau Pinang**

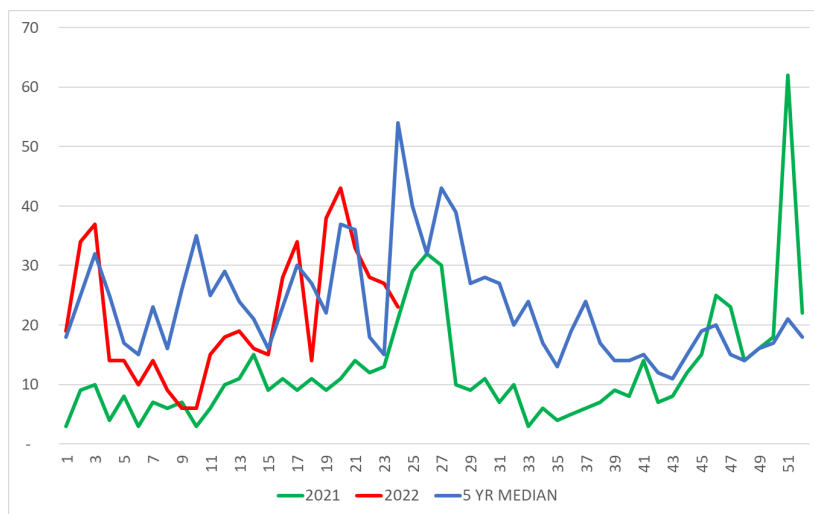

**Kedah**

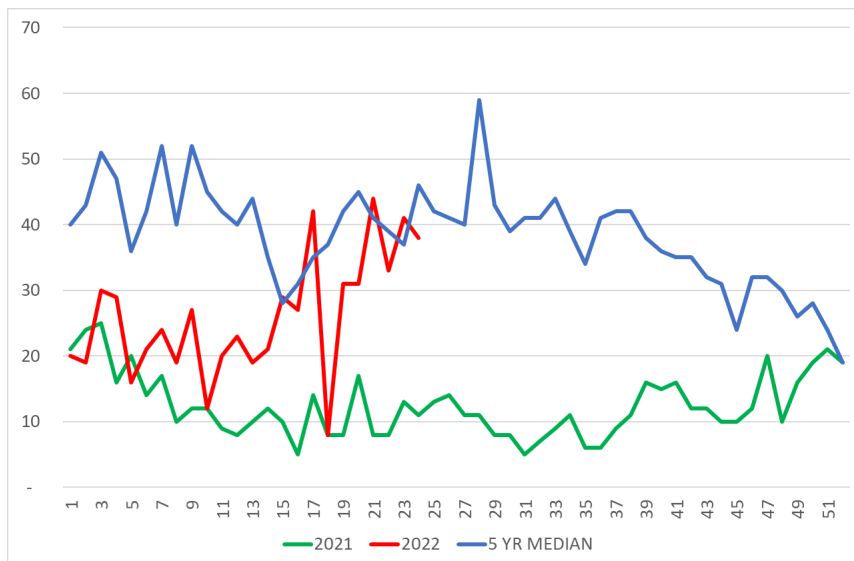

**Negeri Sembilan**



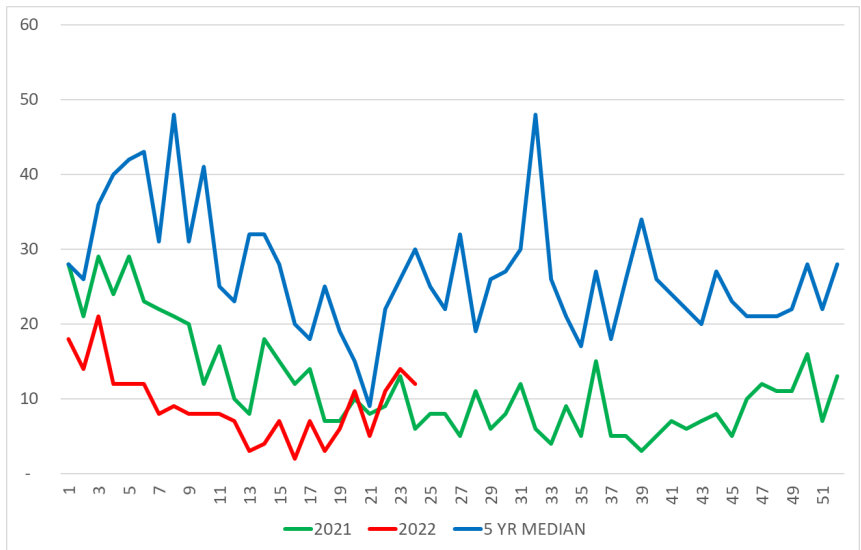

**Melaka**

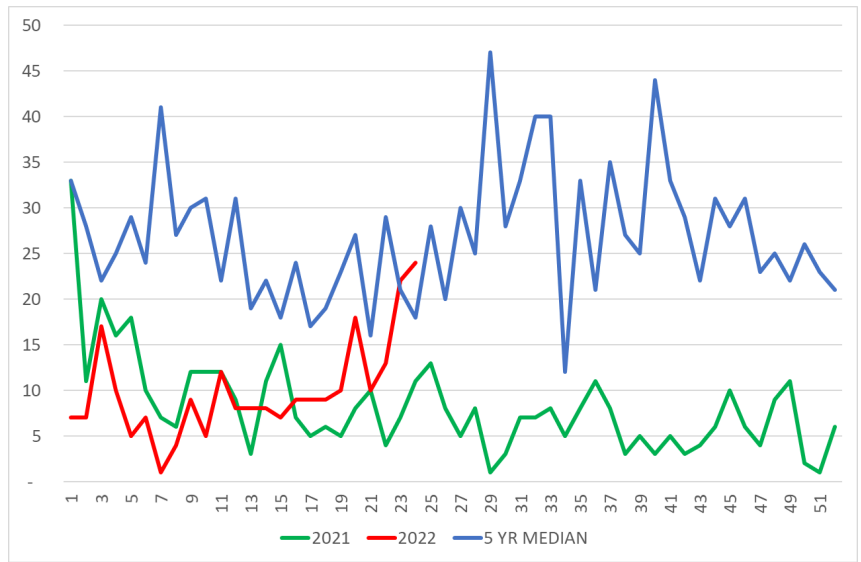

**Pahang**

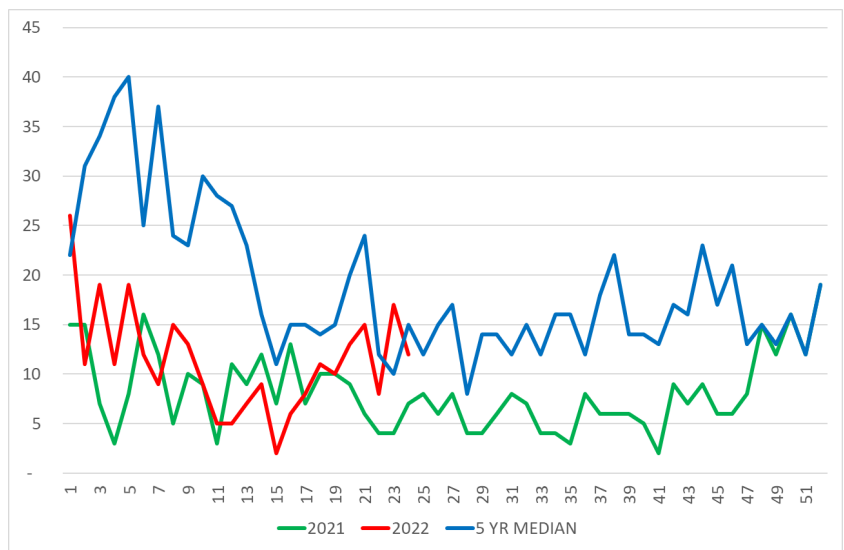

**Sarawak**

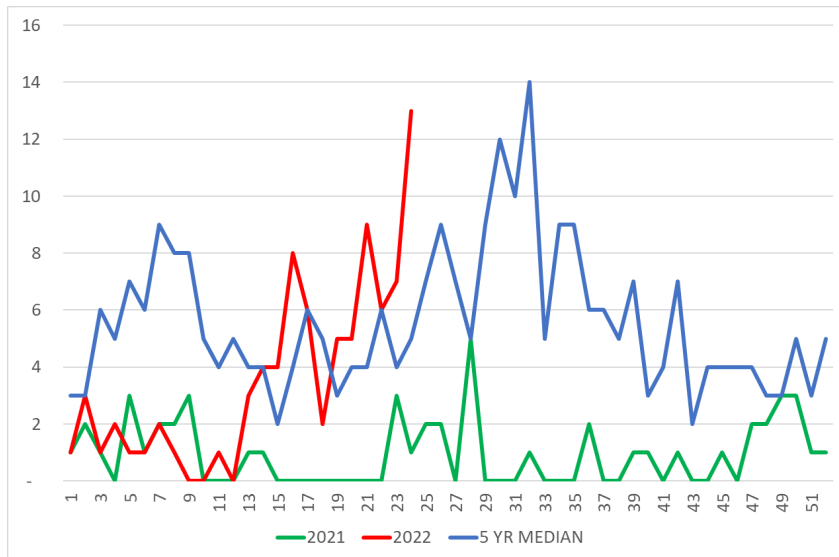

**Terengganu**

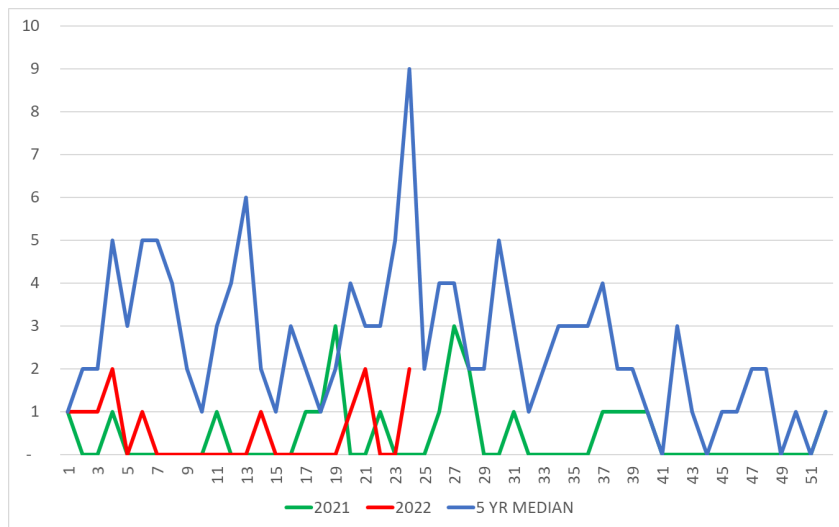

**Perlis**

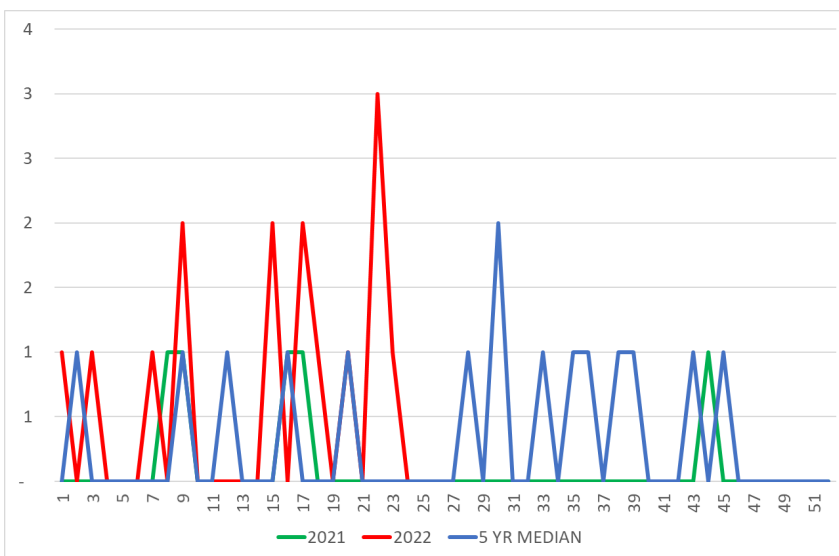

**Labuan**

**LOKALITI HOTSPOT PADA MINGGU 24/2022  
(12 Jun hingga 18 Jun 2022)**

NO	NEGERI	DAERAH	LOKALITI	BIL KES	TEMPOH WABAK (HARI)
1	SELANGOR	Petaling	E13. SS 19/1	36	114
2	SELANGOR	Petaling	E11. Sri PJS 6 Flat Desa Mentari 2 (Blok 4, 5, 6)	65	102
3	SELANGOR	Hulu Langat	Jalan Kesuma 7/2 (Teres),7/8 - 7/16 Bandar Tasik Kesuma	23	80
4	SELANGOR	Petaling	E11. Sri PJS 6 Flat Desa Mentari 1 (Blok 1, 2, 3)	16	63
5	SELANGOR	Petaling	E2. Seksyen 17 (Teres A: Jln 17/2 - 17/15)	18	62
6	SELANGOR	Kuala Langat	Taman Seri Jarom	33	62
7	SELANGOR	Petaling	E11. Sri PJS 6 Pangsapuri PKNS	14	59
8	SELANGOR	Hulu Langat	Jalan 1-17 Kampung Baru Sungai Chua	11	59
9	SELANGOR	Petaling	E7. KD PJU 5 Cova Villa	11	57
10	SELANGOR	Petaling	E14. USJ 16 (Sri Tanjung)	24	55
11	SELANGOR	Petaling	E13. USJ 2/4	11	54
12	SABAH	Sandakan	Taman Merpati Baru	22	52
13	SELANGOR	Petaling	E1. Seksyen 16 (Flat C: Blok 17 - 26)	16	51
14	SELANGOR	Hulu Langat	Jalan CJ 4 Taman Cheras Jaya	9	51
15	SELANGOR	Klang	Seksyen 25 (Apartment Andora)	9	51
16	SELANGOR	Petaling	E6. BI PJU 10 Apt Permai	6	50
17	SELANGOR	Hulu Langat	Seksyen 1 Bandar Rinching	15	50
18	SELANGOR	Petaling	E13. USJ 12/1	15	46
19	SELANGOR	Hulu Langat	Taman Sri Cheras	13	44
20	SELANGOR	Petaling	E8. BU PJU 6A Tmn Kayu Ara Indah	14	44
21	SELANGOR	Hulu Langat	Jalan TKP 1-9 Taman Kantan Permai	13	43
22	SELANGOR	Petaling	E16. Tmn Pinggiran Putra (Vista Pinggiran) Jln Pinggiran Putra	12	40

NO	NEGERI	DAERAH	LOKALITI	BIL KES	TEMPOH WABAK (HARI)
23	SELANGOR	Petaling	E16. Tmn Lestari Perdana (P/puri Sri Indah) Blok 1 Hingga 35	17	40
24	SELANGOR	Petaling	E14. USJ 20/6	10	40
25	SELANGOR	Hulu Langat	Kampung Baru Semenyih	9	40
26	KEDAH	Kubang Pasu	Tmn Setia Jaya	8	39
27	SELANGOR	Petaling	E2. Seksyen 20 (Kuarters Polis: Blok 5 - 12)	9	39
28	SELANGOR	Hulu Langat	Jalan Perdana 6/2, 6/4, 6/6, 6/8 & 6/10 Pandan Perdana	6	39
29	SELANGOR	Petaling	E13. Tmn Pinggiran USJ 3	6	39
30	WPKL	Lembah Pantai	Greenpark Condo (Taman Yarl)	12	39
31	SELANGOR	Klang	Seksyen 25 (Teres J: Jln 25/84 - 25/97)	14	39
32	WPKL	W/P Putrajaya	Presint 18 - Parcel 18R12 - Blok E, F, G, H	14	39
33	SELANGOR	Klang	Taman Sentosa 12	6	38
34	WPKL	Lembah Pantai	Iris Apartment Fasa 1 (A & B)	8	38
35	SELANGOR	Sepang	Taman Permata	10	38
36	SELANGOR	Klang	Taman Sentosa Perdana 05	9	38
37	SELANGOR	Petaling	E7. KD PJU 5 Sek 6 Palma Puteri	7	37
38	SELANGOR	Petaling	E3. Seksyen 28 (P/puri Sri Angkasa)	10	37
39	SELANGOR	Sepang	Apt Cempaka, Bkt Puchong 2	11	37
40	SELANGOR	Petaling	E14. Putra Height 8 (Jln Putra Bahagia 8/2)	6	35
41	SELANGOR	Petaling	E13. USJ 3/4	9	34
42	WPKL	Titiwangsa	Sek 2 Wangsa Maju (Menara Alpha Kondo)	6	34
43	N SEMBILAN	Jempol	Taman Satelite	11	34
44	SELANGOR	Petaling	E5. Seksyen U5 (Subang Bestari Teres A: Jln U5/47 - U5/62)	8	33
45	SELANGOR	Klang	Seksyen 25 (Teres E: Jln 25/36 - 25/45)	10	33
46	SELANGOR	Klang	Pangsapuri Perdana Villa	11	33

NO	NEGERI	DAERAH	LOKALITI	BIL KES	TEMPOH WABAK (HARI)
47	SELANGOR	Petaling	E13. PJS 9/2 - PJS 9/30	8	33
48	SELANGOR	Klang	Seksyen 35 (Desa Kemuning)	18	33
49	SELANGOR	Petaling	E15. Bdr Bkt Puchong BP 1 (Flat Bkt Puchong)	10	32
50	SELANGOR	Kuala Langat	Lorong 15-18, Kg Baru Sg.Jarom	7	32
51	SELANGOR	Klang	Seksyen 25 (Teres B: Jln 25/12 - 25/25)	20	32
52	WPKL	Kepong	Flat DBKL Bandar Baru Sentul (Blok 73, 75, 77, 79)	6	32
53	SELANGOR	Sepang	Kg. Baru Dengkil	8	32
54	SELANGOR	Klang	Seksyen 36 (Desa Latania Jln 36/1 - 36/9C)	9	32
55	SELANGOR	Klang	Taman Sentosa 08	11	32
56	SELANGOR	Petaling	E13. PJS 7/13 (Sunway Court) Blok A, B, C, D	5	32
57	SELANGOR	Petaling	E1. Seksyen 13 (P/puri Brunfield Riverview)	10	31
58	SELANGOR	Klang	Condominium Golden Villa	16	31
59	SELANGOR	Klang	Bandar Puteri 08	15	31
60	SELANGOR	Petaling	E1. Seksyen 7 (Flat B: Blok 13 - 37)	4	31
61	SELANGOR	Kuala Selangor	Residensi Warnasari 3 (Alpinia, Begonia, Kasuarina, Lili, Melur)	7	31
62	SELANGOR	Klang	Taman Sentosa 18	11	31
63	SABAH	Sandakan	Kampung Bahagia	6	31